



**КОМИТЕТ ИМУЩЕСТВЕННЫХ ОТНОШЕНИЙ
АДМИНИСТРАЦИИ ПЕРМСКОГО МУНИЦИПАЛЬНОГО ОКРУГА**

РЕШЕНИЕ

о размещении объектов № 2510

Пермский край
Пермский округ

29.09.2023

Комитет имущественных отношений администрации Пермского муниципального округа разрешает Публичному акционерному обществу «Россети Урал» (ИНН 6671163413, ОГРН 1056604000970, почтовый адрес: 620026, г. Екатеринбург, ул. Мамина-Сибиряка, д. 140)

размещение объекта «Строительство ВЛ 0,4 кВ с установкой ПУ для электроснабжения деревни Ванюки (4500082130)»

на землях муниципальная собственность

на срок 11 месяцев

Местоположение: Пермский край, Пермский муниципальный округ, д. Ванюки.

Приложение: схема предполагаемых к использованию земель или части земельного участка.

Особые условия использования:

1. При установке опор электросетевого хозяйства учесть параметры ширины проезда улично-дорожной сети, во избежание сужения полосы отвода дороги. Установить опоры на расстоянии не более 2 метров от границ земельного участка.

2. Получение разрешения на производство земляных работ.

3. При пересечении автомобильной дороги «р. Пыж - д. Ванюки» получить технические условия в МКУ «Управление благоустройство Пермского муниципального округа».

Заместитель председателя комитета



М.В. Королева

(подпись, печать)

СХЕМА ПРЕДПОЛАГАЕМЫХ К ИСПОЛЬЗОВАНИЮ ЗЕМЕЛЬ ИЛИ ЧАСТИ ЗЕМЕЛЬНОГО УЧАСТКА

Объект: «Строительство ВЛ 0,4 кВ с установкой ПУ для электроснабжения деревни Ванюки (4500082130)»

Местоположение объекта: Пермский край, Пермский муниципальный округ, д. Ванюки

Площадь земель или части земельного участка, кв.м.: 609

Категория земель: земли населённых пунктов

Вид разрешенного использования земельного участка: -

Цель использования: под объекты инженерного оборудования электроснабжения

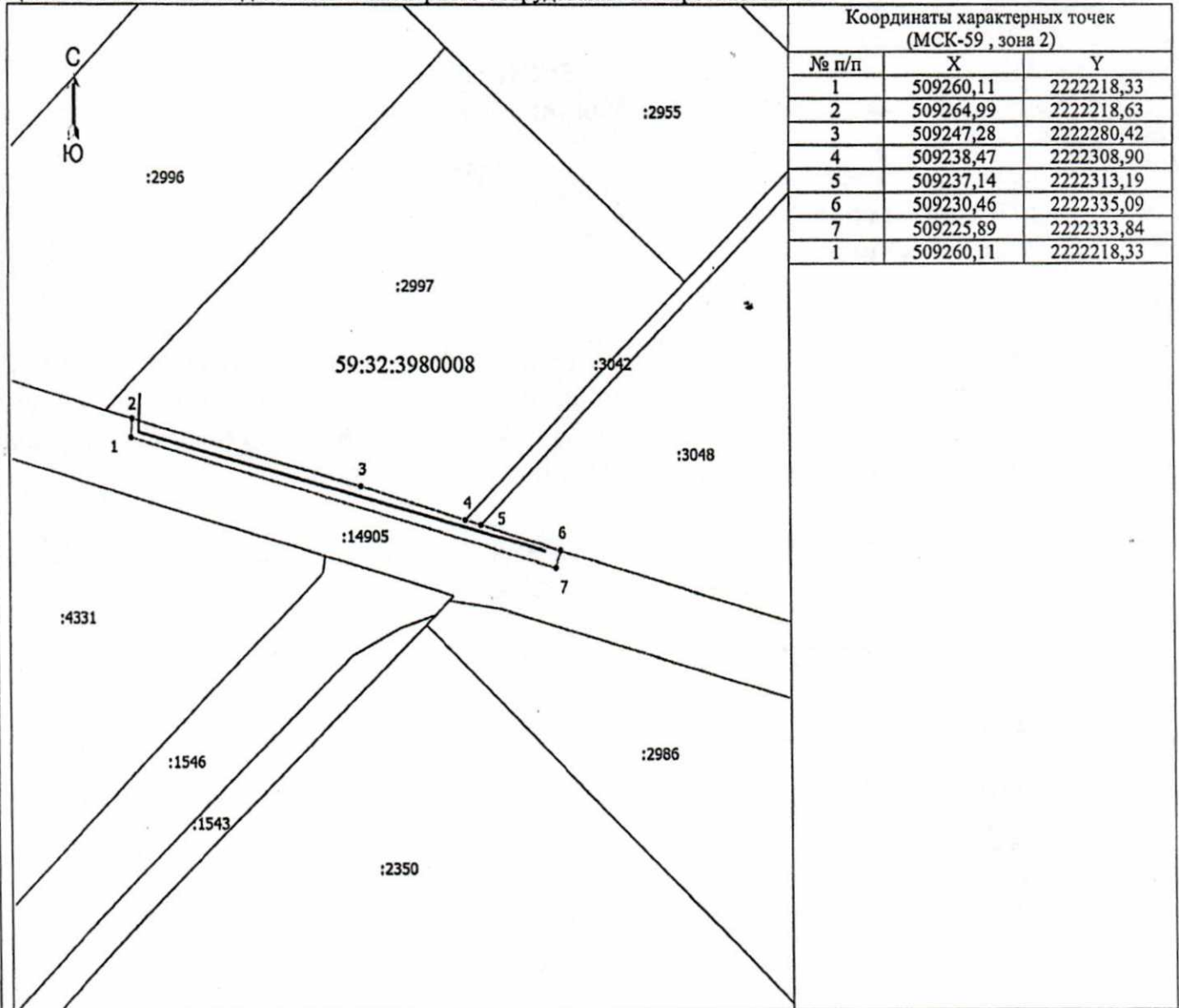

Координаты характерных точек (МСК-59, зона 2)		
№ п/п	X	Y
1	509260,11	2222218,33
2	509264,99	2222218,63
3	509247,28	2222280,42
4	509238,47	2222308,90
5	509237,14	2222313,19
6	509230,46	2222335,09
7	509225,89	2222333,84
1	509260,11	2222218,33

Масштаб 1: 1500

Условные обозначения

- Граница кадастрового квартала
- Граница земельного участка, согласно сведениям из ЕГРН
- Граница предполагаемой к использованию земли или части земельного участка
- Граница сооружения, планируемого к строительству
- 59:32:3980008 - Номер кадастрового квартала
- :1543 - Кадастровый номер земельного участка
- 1 - Обозначение новой характерной точки

Описание смежных землепользований:

- 1-2 59:32:0000000:14905
- 2-4 59:32:3980008:2997
- 4-5 59:32:3980008:3042
- 5-6 59:32:3980008:3048
- 6-1 59:32:0000000:14905

Заявитель:  /Байдин И.В.
действующий по доверенности от 19.01.2023 № ПЭ/422-2023